RIDE.168.3個人的追趕!!

漢化作品僅供學習交流 如喜歡本作品 請支持正版

從集團裡衝出3個人!!

是箱根學園和總北!!

好快!!

翻譯：古玩澄杏
嵌字：身價四億的男人
監製：夏夢的迷
加入漢化請加qq
339173348

RIDE 168 3個人的追趕!!

好厲害

可惡追不上

快看快看
脫出集團了!!

用全力
跑起來也可以嗎!?

全力?

!!

生徒会の一存

啊!?

啊啊
荒北前輩

他

還能
跑更快喔

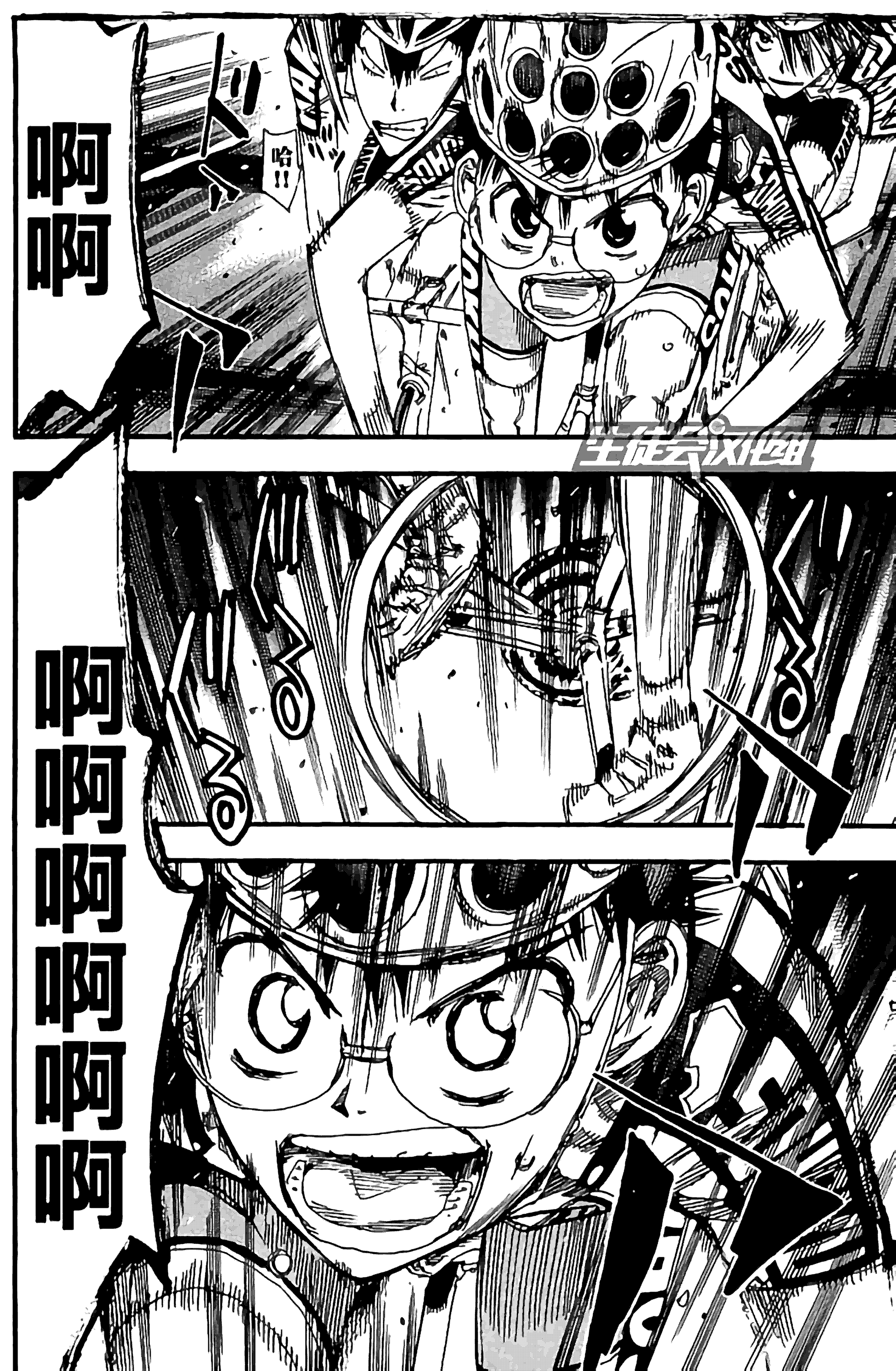
哈!!
啊啊
啊啊啊啊啊啊啊

什？

什麼呀這傢伙

ぐく

ドン

ドン

ドン

是追著獵物的野獸的味道!!

不!!

還有點不同!!

追…追上去只是想追上去好像就只是這樣

沒有絲毫想要補食敵人的欲望!!

是純粹的味道!!

哈!!

但是從剛才開始

賽道的選擇就是七八糟

效率太低啦!!

你這個菜鳥

你——看著你就火大的跑法

誒 誒——

不過

你啊

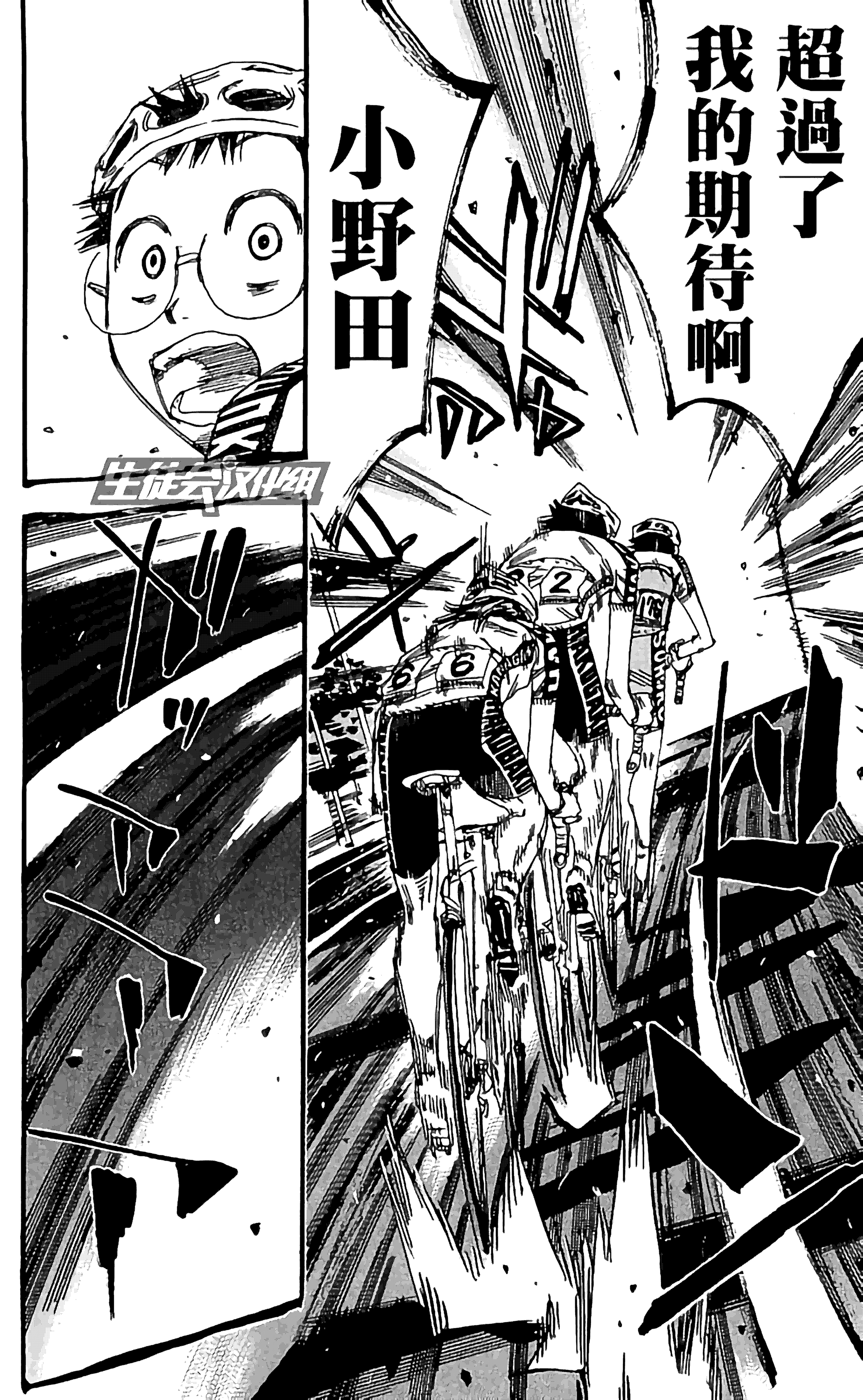
超過了
我的期待啊
小野田
2
6
6

HAKO!!
這次
輪到我了
要交換了!!
嗯
謝謝!!
真波!!

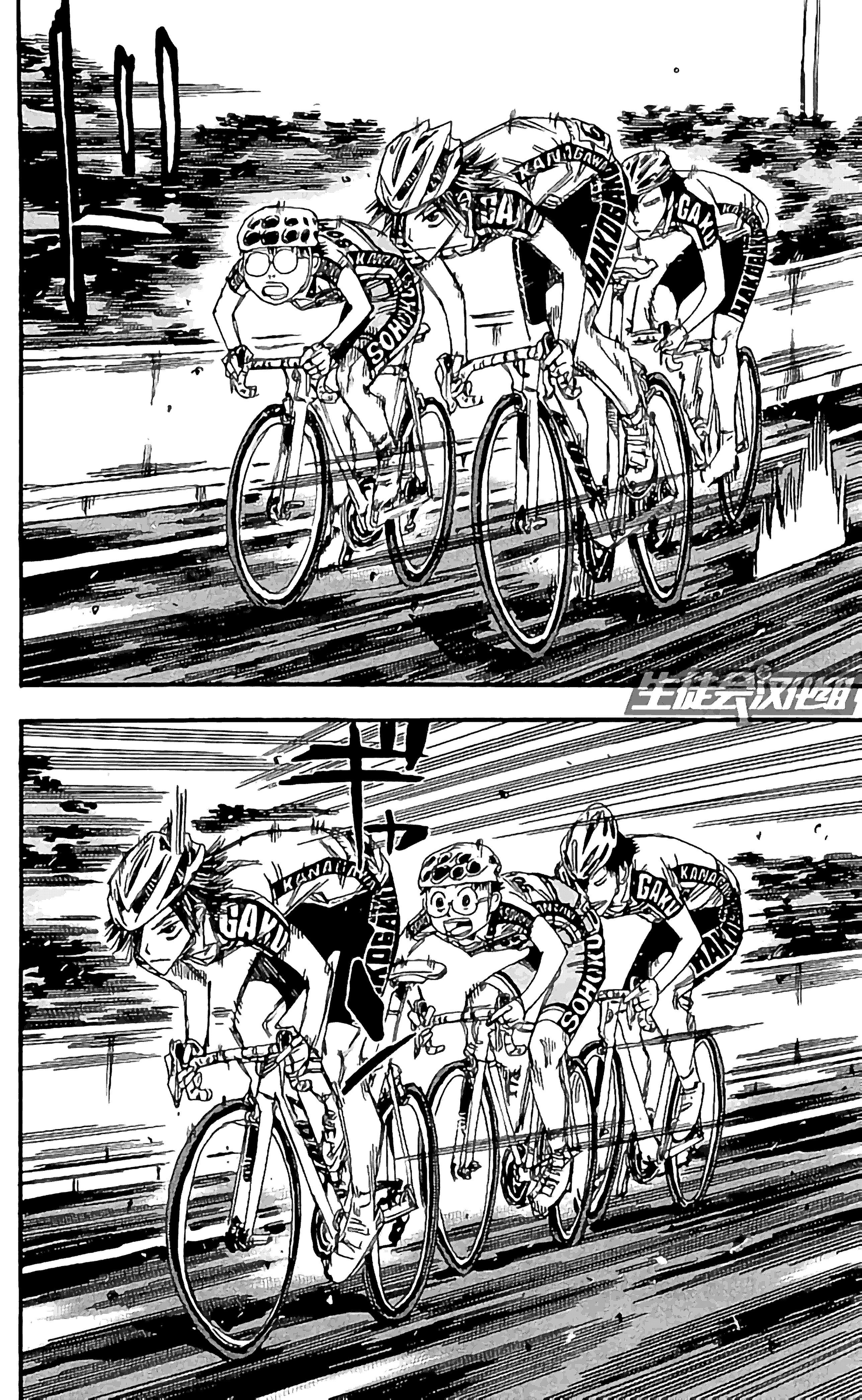
GAKU
SOHOKU
HAKUBA
KANAGAWA

怎麼了
突然風……
哇
全國高等學校聯合休息大會
好像被什麼包起來了一樣
真波同學把風
給避開了一樣
走了
嗯
ゴゴゴ

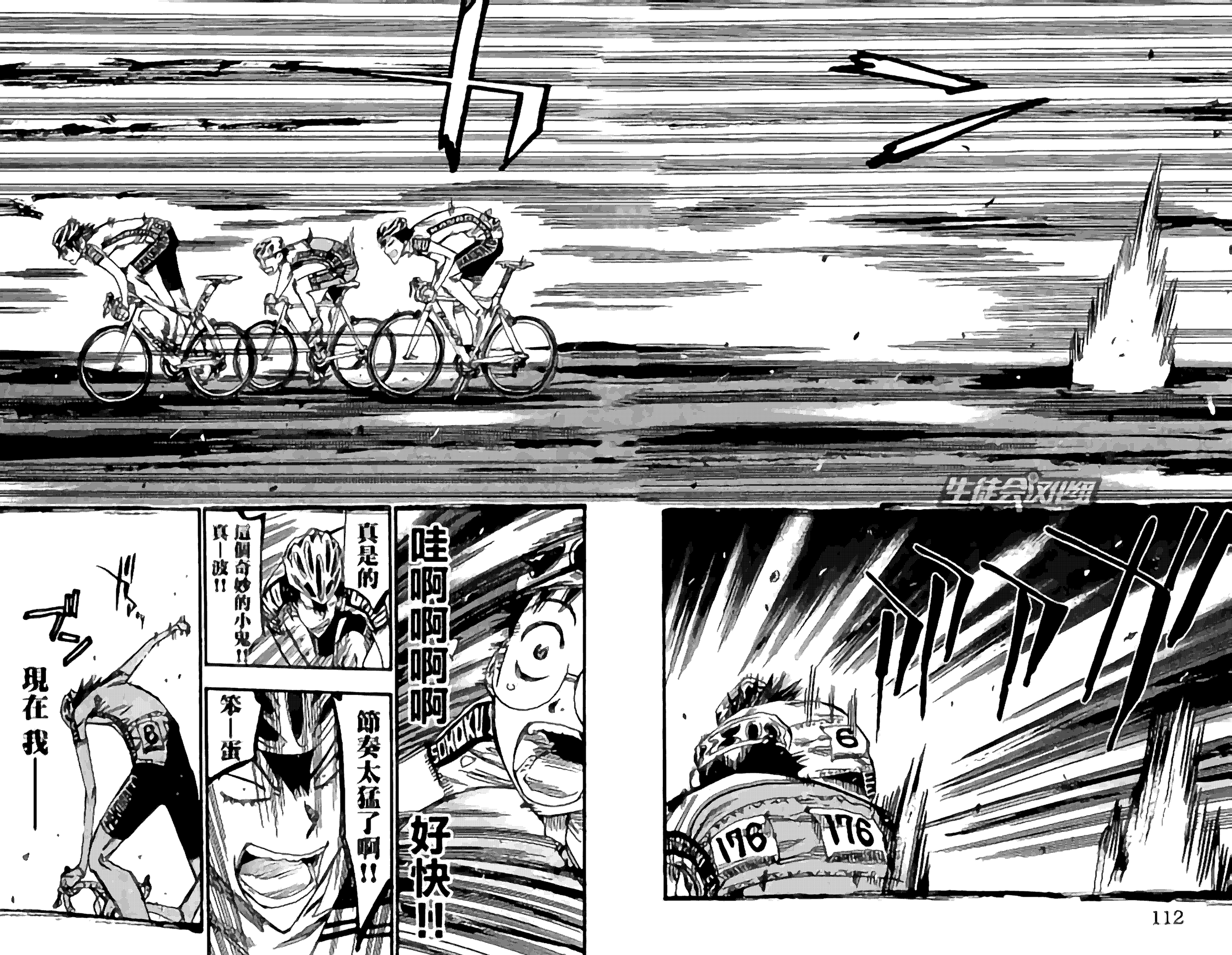
哇啊啊啊啊
好快!!!
真是的
這個奇妙的小鬼!!
真—波!!
節奏太猛了啊!!
笨—蛋
現在我——
176
176
6

生徒会汉化组

明天最後一天

如果真波從比賽中掉隊了的話

一定要把他帶回去

啊!?

把那個奇妙的小鬼我!?

為什麼啊

生徒会汉化组

新開的話我能理解他是個能干的男人

但是真波他總是傻傻的

只不過是個能爬坡的人而已吧

把他帶回來

這傢伙恐怕

還沒完全覺醒

……

荒北我是知道——

1年級的小鬼？

太高估他了吧!?

你帶人的能力 所以才拜託你的

……總覺得
能明白了呢
小福靠剛才的……
喂 1年級的小鬼!!
是是是!
切
!?
真是的 平坦賽道的話 這樣太慢了!!……
爬坡選手喲

就給你見識一下吧
把王者箱根學園的王牌
好幾次送到終點的
箱根學園2號的帶隊技巧!!
KANAGAWA
KANAGAWA
KUKI